

# COCEDER empieza en septiembre un itinerario integrado en la comarca del Bierzo

- Este itinerario se organiza en colaboración con la asociación AFA Bierzo, dentro del programa POISES y está destinados a mujeres residentes en la zona del Bierzo.
- La formación “Intervención integral con personas dependientes” será presencial
- Los itinerarios son gratuitos y financiados por el Fondo Social Europeo (*FSE invierte en tu futuro*) y el Ministerio de Derechos Sociales y Agenda 2030.

25 de agosto de 2021

COCEDER comienza en septiembre los “*Itinerarios integrados para luchar contra la despoblación*” en la zona del Bierzo, en colaboración con AFA Bierzo, Asociación de Familiares de Enfermos de Alzheimer). Estos itinerarios de inserción sociolaboral se enmarcan en el Programa Operativo de Inclusión Social y Economía Social (*POISES-CCI2014ES05SFOP012*) dentro de su eje para promover la inclusión social y luchar contra la pobreza.

Comenzará en septiembre y se extenderá hasta el 30 de noviembre con un total de 65 horas. Se ofrece una orientación laboral individualizada y un acompañamiento dirigido a personas que quieran mejorar su empleabilidad. La formación “*Intervención Integral con personas dependientes*” se realizará de forma presencial dos días semanales a lo largo de 7 semanas (*ver programación en documento adjunto*). Además, se desarrollarán acciones formativas específicas y complementarias en igualdad de oportunidades para mujeres y hombres y sensibilización medio ambiental.

Está dirigido a mujeres residentes en esta comarca de El Bierzo, en edad activa, con DNI/NIE y permiso de trabajo.

Los itinerarios son gratuitos y están financiados por el FSE (*FSE invierte en tu futuro*) y el Ministerio de Derechos Sociales y Agenda 2030 (con cargo al 0,7% del impuesto de Sociedades y otros fines de interés social).

Para formar parte de este itinerario debe rellenar este formulario:

<https://forms.office.com/r/EphZMkWLmJ>





# ITINERARIOS INTEGRADOS

GRATUITO

CONTRA LA DESPOBLACIÓN

2020-2023

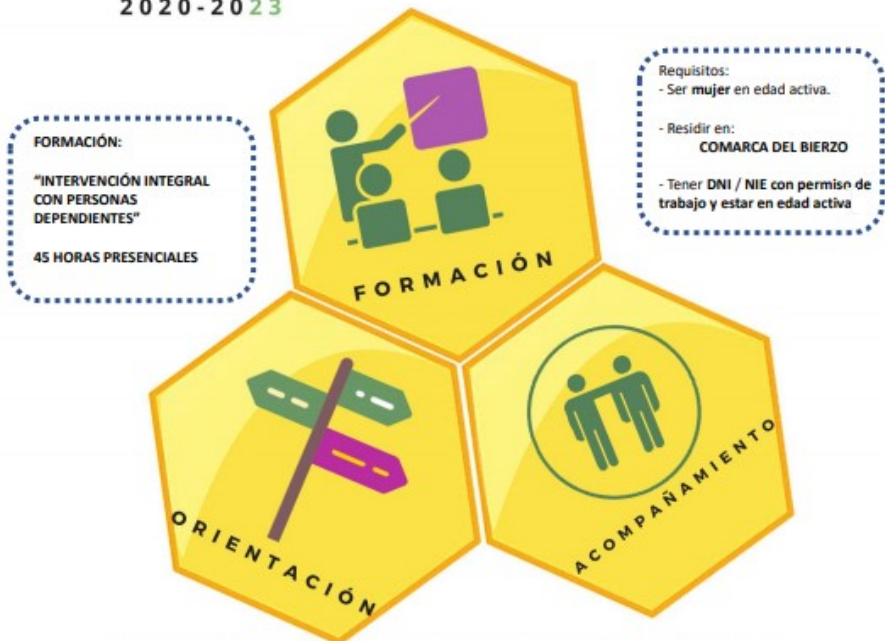

## ITINERARIOS DE INSERCIÓN SOCIOLABORAL PARA MUJERES

- > **ORIENTACIÓN LABORAL (10h.)**  
*Diagnóstico de empleabilidad y plan de trabajo*
- > **FORMACIÓN ESPECÍFICA : "INTERVENCIÓN INTEGRAL CON PERSONAS DEPENDIENTES" 45 HORAS**  
*(Intervención Multidisciplinar en la Dependencia: Residencias, Centros de Día y Domicilios. Modelo de Atención Centrada en la Persona. Integración Profesional Ecológica.*
- > **FORMACIÓN COMPLEMENTARIA**  
*Igualdad de oportunidades en el empleo (5h.)  
Sensibilización medioambiental (5h.)*



PREINSCRIPCIÓN AQUÍ

EN COLABORACIÓN CON

Desde 1 septiembre 2021 al 30 de noviembre de 2021



COCEDER es una ONG de Acción Social de ámbito estatal declarada de utilidad pública que se fundó en 1991. **COCEDER es una entidad comprometida con la igualdad de oportunidades, el desarrollo sostenible y el respeto por el medio ambiente.** Está formada por 21 entidades sin ánimo de lucro que funcionan de manera autónoma y solidaria en proyectos de acción integral para la transformación social y el dinamismo económico y cultural en diferentes comarcas españolas. Los ejes que vertebran su acción son la atención prioritaria de los sectores desfavorecidos, los valores de la convivencia intercultural y el desarrollo sostenible a favor de un medio rural activo y dinámico. La calidad de su trabajo viene avalada por una trayectoria de más de 40 años de acción y permanencia en diferentes zonas del país, así como por la concesión de la Certificación EFQM de Excelencia Europea a la Calidad en la Gestión. COCEDER también desarrolla desde 2008 diversos proyectos de Cooperación al Desarrollo en África y América Latina y forma parte activa de las principales organizaciones del Tercer Sector como la Plataforma de ONG de Acción Social, POAS –donde es miembro de la Junta Directiva–, la Red EAPN España (Red Europea de Lucha contra la Pobreza) y la Red Rural Nacional del Ministerio de Agricultura, Alimentación y Medio Ambiente.

### Para más información:

Sara García Sanz  
**Comunicación COCEDER**  
 Teléfonos: 983 371 279  
[comunicacion@coceder.org](mailto:comunicacion@coceder.org)

