

# COCEDER pone en marcha un itinerario para mujeres con formación en asistente personal

- Dentro del programa POISES, este itinerario se desarrollará del 20 de septiembre al 20 de diciembre y contiene formación online en asistente personal en el medio rural.
- Los itinerarios son gratuitos y financiados por el Fondo Social Europeo (*FSE invierte en tu futuro*) y el Ministerio de Derechos Sociales y Agenda 2030 (con cargo al 0'7% del impuesto de sociedades y otros fines de interés social).

10 de septiembre de 2021

COCEDER pone en marcha un nuevo itinerario de inserción sociolaboral orientados a frenar la despoblación para mujeres del Programa Operativo de Inclusión Social y Economía Social (POISES-CCI2014ES05SFOP012), dentro de su eje para promover la inclusión social y luchar contra la pobreza y cualquier forma de discriminación.

**La formación de este itinerario de inserción sociolaboral para mujeres es sobre asistente personal en el medio rural** y está abierto el plazo de inscripción hasta el 20 de septiembre. El curso se impartirá por la plataforma de COCEDER en directo los miércoles y jueves, dará comienzo el 6 de octubre y se extenderá durante 50 horas a lo largo de ocho semanas (*ver calendario y programación*).

El objetivo que se quiere conseguir es adquirir unas competencias y habilidades con las que debe contar un asistente personal, la base de sus principios y valores en el ejercicio de esta profesión. Esta figura del asistente personal cada vez tiene una mayor demanda, lo que incide en la creación de nuevos puestos de trabajo en el medio rural.

El itinerario consta de 70 horas en total -del 20 de septiembre al 20 de diciembre-, y consiste en una orientación laboral individualizada (10 horas), una formación específica sobre asistente personal (50 horas), y una formación complementaria sobre igualdad de oportunidades y sensibilización medioambiental (10 horas).

Los **requisitos** para poder participar son:

- ser mujer en edad activa,
- tener DNI/NIE con permiso de trabajo.

Los itinerarios son gratuitos y financiados por el Fondo Social Europeo (*FSE invierte en tu futuro*) y el Ministerio de Derechos Sociales y Agenda 2030 (con cargo al 0,7% del impuesto de Sociedades y otros fines de interés social).

Inscripciones: <https://forms.office.com/r/ZLuGWFFgCZ>



ITINERARIOS INTEGRADOS **GRATUITO**  
 CONTRA LA DESPOBLACIÓN  
 2020-2023

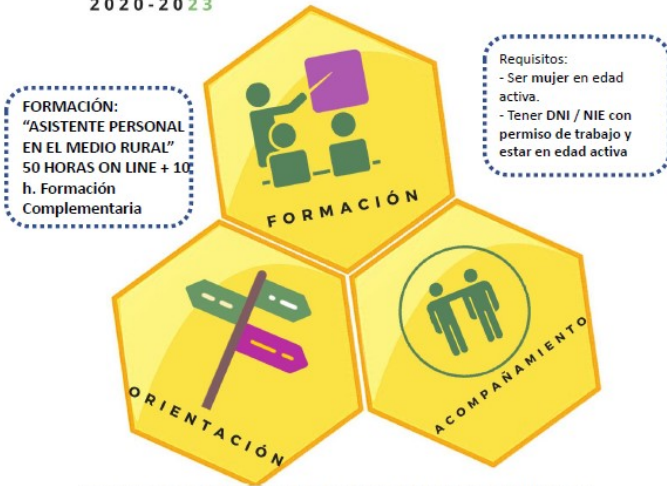

ITINERARIOS DE INSERCIÓN SOCIOLABORAL PARA MUJERES

- > **ORIENTACIÓN LABORAL** (10h.)  
 Diagnóstico de empleabilidad y plan de trabajo
- > **FORMACIÓN ESPECÍFICA**: "ASISTENTE PERSONAL EN EL MEDIO RURAL" 50 HORAS (Módulo 1. La figura del/la asistente personal. Módulo 2. Características y necesidades de las personas en situación de dependencia. Módulo 3. Habilidades sociales y comunicación. Módulo 4. Relación profesional y confidencial. Módulo 5. Aspectos legales de la figura del asistente personal. Módulo 6. Introducción a los productos de apoyo y herramientas para la prevención. Módulo 7. Primeros auxilios)
- > **FORMACIÓN COMPLEMENTARIA**  
 Igualdad de oportunidades en el empleo (5h.)  
 Sensibilización medioambiental (5h.)

Desde 20 septiembre 2021 al 20 de diciembre de 2021



PREINSCRIPCIÓN  
 AQUÍ



COCEDER es una ONG de Acción Social de ámbito estatal declarada de utilidad pública que se fundó en 1991. **COCEDER es una entidad comprometida con la igualdad de oportunidades, el desarrollo sostenible y el respeto por el medio ambiente.** Está formada por 21 entidades sin ánimo de lucro que funcionan de manera autónoma y solidaria en proyectos de acción integral para la transformación social y el dinamismo económico y cultural en diferentes comarcas españolas. Los ejes que vertebran su acción son la atención prioritaria de los sectores desfavorecidos, los valores de la convivencia intercultural y el desarrollo sostenible a favor de un medio rural activo y dinámico. La calidad de su trabajo viene avalada por una trayectoria de más de 40 años de acción y permanencia en diferentes zonas del país, así como por la concesión de la Certificación EFQM de Excelencia Europea a la Calidad en la Gestión. COCEDER también desarrolla desde 2008 diversos proyectos de Cooperación al Desarrollo en África y América Latina y forma parte activa de las principales organizaciones del Tercer Sector como la Plataforma de ONG de Acción Social, POAS –donde es miembro de la Junta Directiva–, la Red EAPN España (Red Europea de Lucha contra la Pobreza) y la Red Rural Nacional del Ministerio de Agricultura, Alimentación y Medio Ambiente.

Para más información:

Sara García Sanz  
**Comunicación COCEDER**  
 Teléfonos: 983 371 279  
[comunicacion@coceder.org](mailto:comunicacion@coceder.org)

