

COCEDER hace balance del programa POISES en 2020 con un 21% de inserción laboral y 26 familias de nuevos pobladores

- COCEDER llevó a cabo 36 proyectos en 16 territorios, con 584 participantes.
- 122 personas (42 hombres y 80 mujeres) consiguieron un trabajo y la mitad de los participantes mejoró su empleabilidad y cualificación.
- Se consiguió el asentamiento de 26 nuevas personas pobladoras y la fijación de 80 personas que consiguieron un empleo para seguir viviendo en el medio rural.

Valladolid, 28 de abril de 2021

La Confederación de Centros de Desarrollo Rural (COCEDER) comenzó a desarrollar en 2020 los itinerarios integrados para luchar contra la despoblación rural, con **36 proyectos en 16 territorios (28 provincias españolas) con 584 participantes (192 hombres y 392 mujeres) repartidos en más 150 municipios.**

Durante el año pasado se obtuvo una **inserción laboral de un 21% (42 hombres y 80 mujeres) y el asentamiento de 26 familias de nuevas personas pobladoras**, además de la fijación de más de 80 personas que encontraron un empleo que les permite seguir viviendo en el medio rural.

Los itinerarios integrados contra la despoblación rural forman parte del **Programa Operativo de Inclusión Social y de la Economía Social (POISES, CCI2014ES05SFOP012)** y están cofinanciados por el Fondo Social Europeo (*FSE invierte en tu futuro*). Este programa va encaminado a **luchar contra la despoblación** con herramientas y procesos centrados en las personas que viven o quieren ir a vivir al medio rural y fomentar el asentamiento de nuevos pobladores. Por ello, los itinerarios están adaptados a cada zona rural, a las peculiaridades de las personas beneficiarias, aunando la orientación laboral y el acompañamiento, ya que creemos que la inserción social y laboral solo se puede abordar desde la integralidad.

COCEDER creó la plataforma volveralpueblo.org, un banco de casas, terrenos y negocios, que facilita el proceso de búsqueda de asentamiento de las personas en el medio rural. Así, **en 2020 fueron 26 familias nuevas pobladoras** que se vieron acompañadas en ese proceso con orientaciones laborales (autoempleo y empleos por cuenta ajena) y sociales (vivienda, recursos, etc).

Las formaciones desarrolladas tuvieron muy buena aceptación. Mención especial merecen los itinerarios dirigidos a nuevas personas pobladoras y de emprendimiento sostenible, que favorecieron el estudio de proyectos de autoempleo dirigidos al medio rural. **En 2020 se atendieron a 235 personas en situación o riesgo de exclusión, donde más de la mitad mejoraron su empleabilidad, cualificación e incluso**

encontraron un trabajo; **122 personas se insertaron laboralmente (un 20,8%), 42 hombres y 80 mujeres.**

Las personas participantes reciben asimismo una **formación en igualdad de oportunidades**, como un principio básico y necesario, unido al compromiso adquirido por COCEDER en el desarrollo de estos itinerarios. Además, se imparten unas bases sobre **sensibilización medioambiental**, ya que trabajamos por el desarrollo rural y deseamos un mundo rural vivo y sostenible.

Todos estos datos producen una gran satisfacción a COCEDER y a sus centros de desarrollo rural que han desarrollado este programa, ya que la pandemia afectó a su ejecución. En el primer semestre del año hubo dificultades de captación de participantes y se necesitó realizar algunas adaptaciones durante el confinamiento que ocasionaron que se ralentizara el proceso. Además, al incorporar los medios digitales y plataformas para el desarrollo de las actividades, **se hizo más evidente la brecha digital en el medio rural**, bien por una red deficiente, deficiencia en competencias, escasez de recursos económicos para acceder a una adecuada conexión, etc. Asimismo, se necesitó una reprogramación económica para adaptarnos a la previsión anual después de la declaración del Estado de Alarma. En este 2020 hemos tenido un **gasto ejecutado de 647.596 €.**

INFORME ANUAL POISES 2020

ITINERARIOS
DE GRADOS
CONTRA LA DESPOBLACIÓN
2020-2023

36 PROYECTOS en 16 territorios

584 PARTICIPANTES

192 hombres y 392 mujeres



Se atendió a 235 personas en situación de riesgo de exclusión

28 provincias españolas
150 municipios



647.596 GASTO

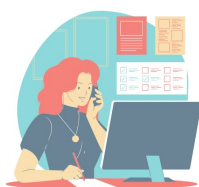

21% INSERCIÓN LABORAL

122 personas:

42 hombres y 80 mujeres

La mitad de las personas participantes mejora su empleabilidad y cualificación.

ASENTAMIENTO DE 26 FAMILIAS DE
NUEVAS PERSONAS POBLADORAS

Fijación de 80 personas que encontraron un empleo que les permite seguir viviendo en el medio rural



"La ejecución del POISES ha sido posible gracias a los Centros de Desarrollo Rural de COCEDER y otras entidades público-privadas"



PROGRAMA OPERATIVO DE
INCLUSIÓN SOCIAL Y
ECONOMÍA SOCIAL
(POISES)
(CCI 2014ES05FOP012)



UNIÓN EUROPEA
COCEDER
CONFEDERACIÓN DE CENTROS
DE DESARROLLO RURAL

COCEDER es una ONG de Acción Social de ámbito estatal declarada de utilidad pública que se fundó en 1991. **COCEDER es una entidad comprometida con la igualdad de oportunidades, el desarrollo sostenible y el respeto por el medio ambiente.** Está formada por 21 entidades sin ánimo de lucro que funcionan de manera autónoma y solidaria en proyectos de acción integral para la transformación social y el dinamismo económico y cultural en diferentes comarcas españolas. Los ejes que vertebran su acción son la atención prioritaria de los sectores desfavorecidos, los valores de la convivencia intercultural y el desarrollo sostenible a favor de un medio rural activo y dinámico. La calidad de su trabajo viene avalada por una trayectoria de más de 40 años de acción y permanencia en diferentes zonas del país, así como por la concesión de la Certificación EFQM de Excelencia Europea a la Calidad en la Gestión. COCEDER también desarrolla desde 2008 diversos proyectos de Cooperación al Desarrollo en África y América Latina y forma parte activa de las principales organizaciones del Tercer Sector como la Plataforma de ONG de Acción Social, POAS –donde es miembro de la Junta Directiva–, la Red EAPN España (Red Europea de Lucha contra la Pobreza) y la Red Rural Nacional del Ministerio de Agricultura, Alimentación y Medio Ambiente.

Para más información:

Sara García Sanz

Comunicación COCEDER

Teléfonos: 983 371 279

comunicacion@coceder.org

